KARIBAN

K741

Pantalon chino femme

• Tissu lavé aux enzymes pour une excellente imprimabilité et un confort optimal.

• Coupe moderne et tendance.

• Matière légèrement stretch pour plus d'aisance.

98% coton / 2% élasthanne. Tissu sergé lavé aux enzymes pour un confort optimal. 2 poches italiennes côtés et 1 poche ticket. 2 poches arrière passepoilées avec piqûre de renfort. Fermeture zippée et boutonnée. Ceinture avec passants. Coupe moderne. Ce produit a subi un traitement spécial et présente un aspect volontairement vieilli. Ce procédé de fabrication implique des variations de couleurs d'un produit à l'autre et rend chaque pièce unique. Poids moyen en taille M : 363g.

34 FR 36 FR 38 FR 40 FR 42 FR 44 FR 46 FR 48 FR 245 g/m²

Tableau équivalence des tailles par pays en dernière page.

Certifications

OEKO TEX STANDARD 100 CQ 1007/7 IFTH www.oeko-tex.com

Informations Complémentaires

Logistique

1 20

Pays d'origine

BD - Bangladesh

Code douanier

62046239

Beige, Black, Camel, Chocolate, Dark Grey, Dark Navy, Deep Blue, Fine Grey, Kentucky Blue, Light khaki, Sage, White

Existe aussi en version

K740

KARIBAN

K741

Pantalon chino femme

Dimensions (cm)

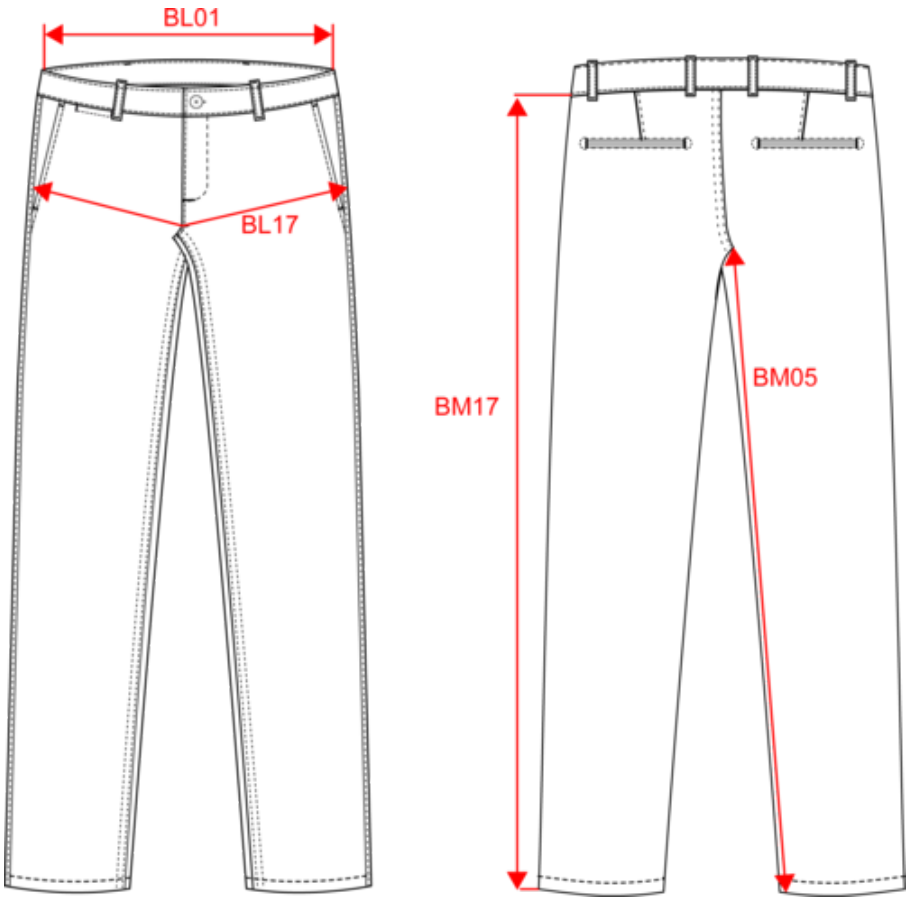

Mesures en cm	34 FR	36 FR	38 FR	40 FR	42 FR	44 FR	46 FR	48 FR
BL01 - 1/2 largeur taille (ceinture boutonnée et devant sur dos)	35.40	37.00	39.00	41.00	43.00	45.00	47.00	49.00
BL17 - 1/2 largeur bassin (mesuré parallèle à la ceinture)	45.00	47.00	49.00	51.00	53.00	55.00	57.00	59.00
BM05 - Longueur entrejambes	83.00	83.00	83.00	83.50	83.50	84.00	84.00	84.50
BM17 - Longueur côté (ceinture non comprise)	99.50	100.00	100.50	101.50	102.00	103.00	103.50	104.50

KARIBAN

K741

Pantalon chino femme

Informations Couleurs

Beige
RVB : 170,160,148
Pantone C : 7536C
Pantone TCX : 16-0806TCX

Black
RVB : 52,51,54
Pantone C : 447C
Pantone TCX : 19-4205TCX

Camel
RVB : 152,125,96
Pantone C : 874C
Pantone TCX : 17-1038TCX

Chocolate
RVB : 63,52,49
Pantone C : 412C
Pantone TCX : 19-0910TCX

Dark Grey
RVB : 63,60,60
Pantone C : 447C
Pantone TCX : 19-0000TCX

Dark Navy
RVB : 33,38,45
Pantone C : 426C
Pantone TCX : 19-4007TCX

Deep Blue
RVB : 65,72,95
Pantone C : 7545C
Pantone TCX : 19-3926TCX

Fine Grey
RVB : 135,138,140
Pantone C : 7425C / 877C
Pantone TCX : 18-1945TCX / 17-4405TCX

Kentucky Blue
RVB : 164,179,204
Pantone C :
Pantone TCX : 15-3915TCX

Light khaki
RVB : 92,88,68
Pantone C : 7764C
Pantone TCX : 19-0512TCX

Sage
RVB : 153,172,163
Pantone C : 5635C
Pantone TCX : 16-5304TCX

White
RVB : 236,236,252
Pantone C : White
Pantone TCX : 11-0601TCX

Logistique 1 20

Sizes	Width (cm)	Height (cm)	Length (cm)	Net weight (kg)	Gross weight (kg)	Pieces/Box	Pieces/Bundle
34 FR	40.00000	18.00000	60.00000	7.65000	9.10000	20	1
36 FR	40	25	60		9.26	20	
38 FR	40.00000	18.00000	60.00000	8.05000	9.50000	20	1
40 FR	40.00000	18.00000	60.00000	8.45000	9.90000	20	1
42 FR	40.00000	20.00000	60.00000	8.85000	10.30000	20	1
44 FR	40.00000	20.00000	60.00000	9.25000	10.70000	20	1
46 FR	40.00000	20.00000	60.00000	9.50000	10.95000	20	1
48 FR	40.00000	20.00000	60.00000	9.50000	10.95000	20	1

Taille fabricant	Pays-Bas	Italie	Portugal	Espagne	Royaume-Uni	Allemagne
32 FR	30 NL	36 IT	32 PT	32 ES	6 UK	30 DE
34 FR	32 NL	38 IT	34 PT	34 ES	8 UK	32 DE
36 FR	34 NL	40 IT	36 PT	36 ES	10 UK	34 DE
38 FR	36 NL	42 IT	38 PT	38 ES	12 UK	36 DE
40 FR	38 NL	44 IT	40 PT	40 ES	14 UK	38 DE
42 FR	40 NL	46 IT	42 PT	42 ES	16 UK	40 DE
44 FR	42 NL	48 IT	44 PT	44 ES	18 UK	42 DE
46 FR	44 NL	50 IT	46 PT	46 ES	20 UK	44 DE
48 FR	46 NL	52 IT	48 PT	48 ES	22 UK	46 DE
50 FR	48 NL	54 IT	50 PT	50 ES	24 UK	48 DE